

**Kies instellingen ga verder met het volgende scherm**

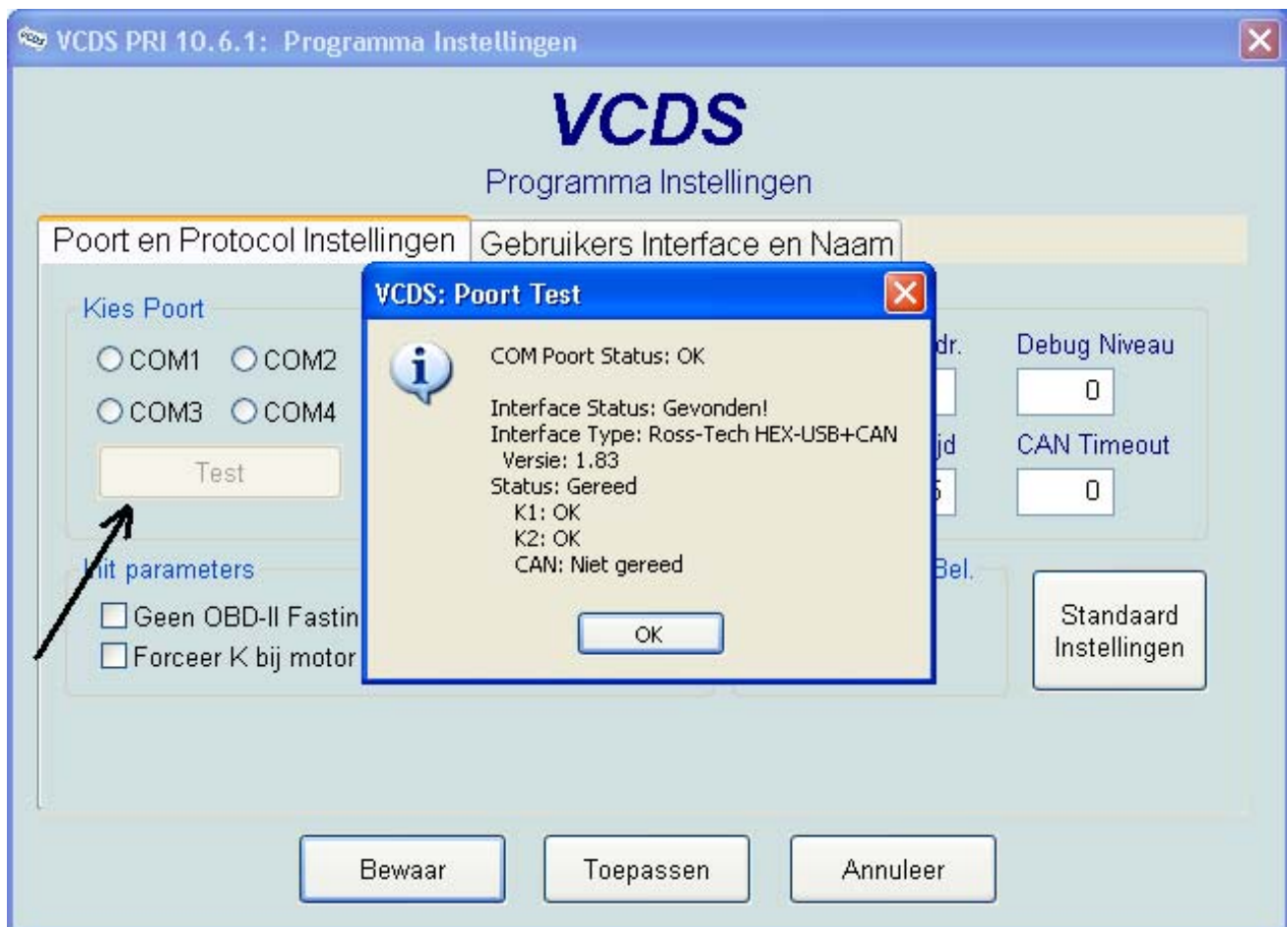

**Druk op "test" en de status van de interface wordt weergegeven.  
Klik vervolgens op "bewaar".**

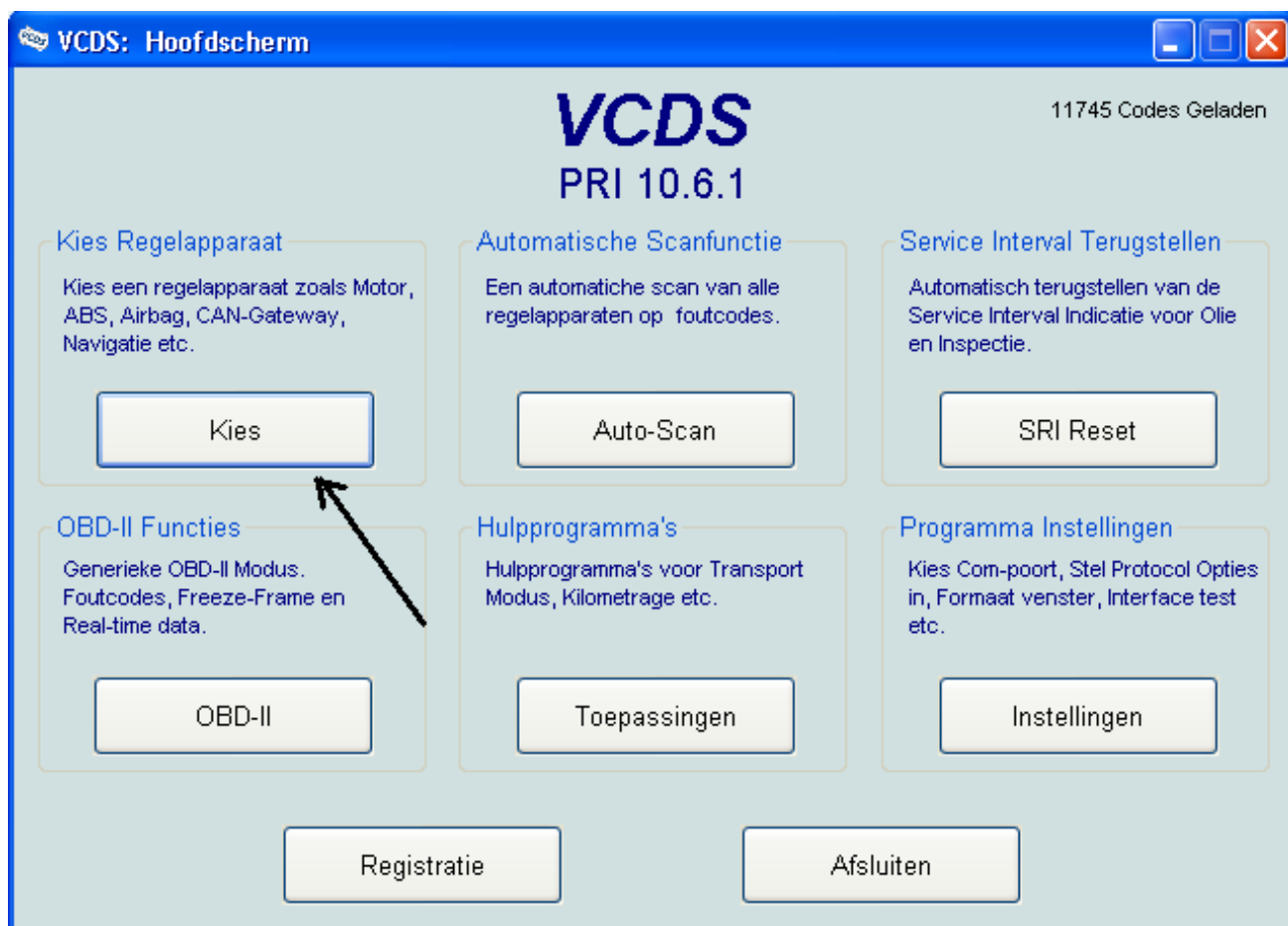

**druk hier op " kies" om een regelapparaat te kiezen.**

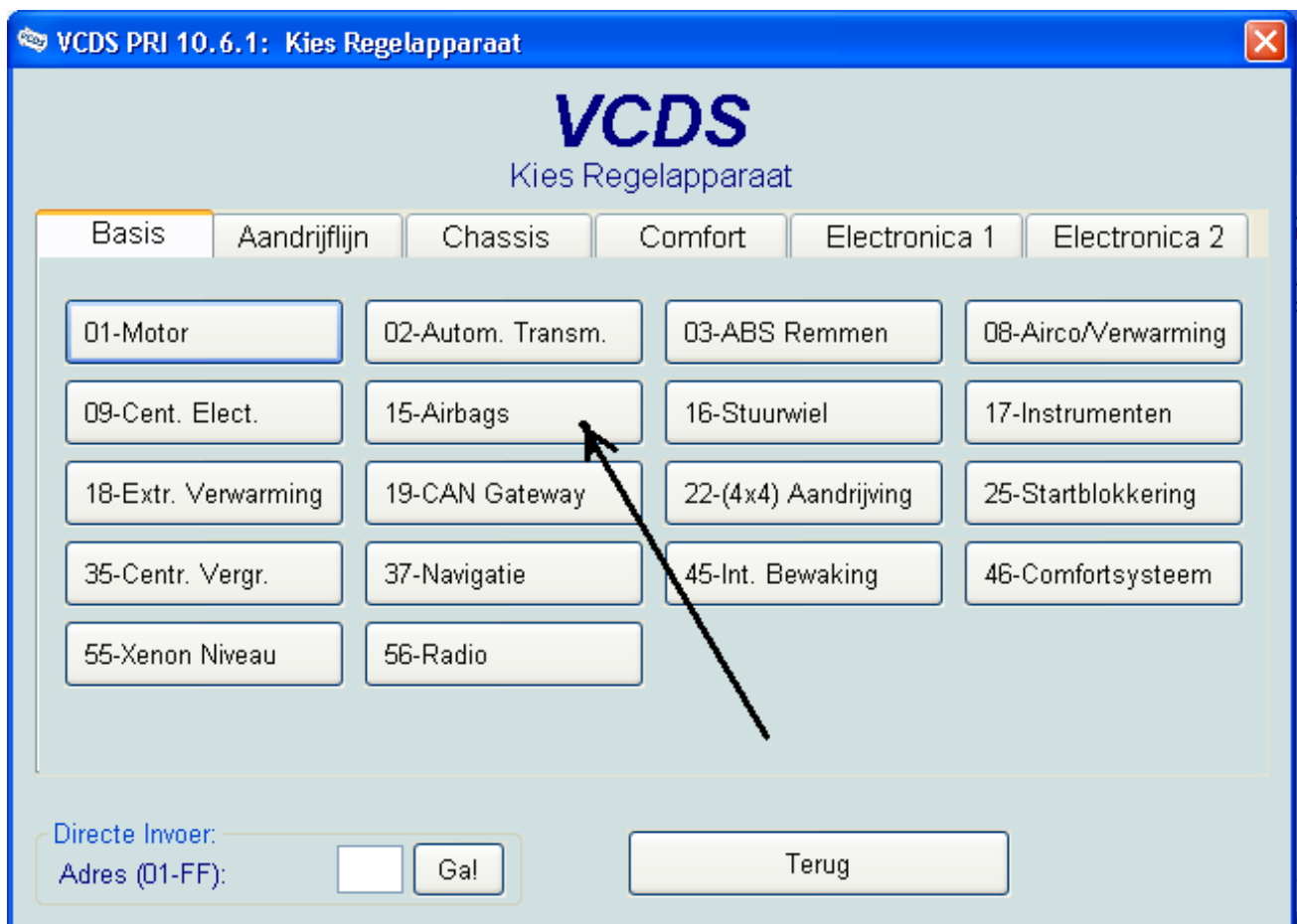

**kies het onderdeel ( in dit geval airbags) wat moet worden gecontroleerd.**

VCDS PRI 10.6.1: 15-Airbags, Open Regelapparaat

Communicatie Status  
IC=1 TE=0 RE=0  
Protocol: KW1281 \

# VCDS

Open Regelapparaat

Info Regelapparaat

VAG Nr: **1C0 909 605 K** Component: **18 AIRBAG VW51 OP 0008**  
 Codering: **12600** Dealernr: **WSC 00788**  
 Extra:   
 Extra:

**Basis Functies**  
Deze zijn "Veilig"

Storingsgeheug. - 02    Gereedheid - 15  
 Meetwaardeblok - 08    Uitgebreide ID - 1A  
 Losse Waarde - 09    Uitgebr. Meetwrden.

**Specialistische Functies**  
Raadpleeg het Werkplaatshandboek!

Inlog Proc. - 11    Hercoderen - 07  
 Basisafstelling - 04    Aanpassen - 10  
 Actuator Diag. - 03    Security Toegang- 16

Regelapp. Sluiten, Ga Terug - 06

**Maak hier een keuze b.v. Storingsgeheugen uitlezen.**

**Tevens wordt in dit scherm informatie over het regelapparaat weergegeven.**

VCDS PRI 10.6.1: 15-Airbags, Open Regelapparaat

Communicatie Status  
IC=1 TE=0 RE=0  
Protocol: KW1281 \

# VCDS

Open Regelapparaat

Info Regelapparaat

VAG Nr: **1C0 909 605 K** Component: **18 AIRBAG VW51 0P 0008**  
 Codering: **12600** Dealernr: **WSC 00788**  
 Extra:   
 Extra:

Basis Functies  
Deze zijn "Veilig"

Storingsgeheug. - 02    Gereedheid - 15  
 Meetwaardeblok - 08    Uitgebreide ID - 1A  
 Losse Waarde - 09    **Uitgebr. Meetwrden.**

Specialistische Functies  
Raadpleeg het Werkplaatshandboek!

Inlog Proc. - 11    Herocoderen - 07  
 Basisafstelling - 04    Aanpassen - 10  
 Actuator Diag. - 03    Security Toegang- 16

Regelapp. Sluiten, Ga Terug - 06

**Uitgebreide meetwaarden kunnen worden gekozen door deze aan te klikken.**

**5.a**

Info1	Info2	Loc.
<input checked="" type="checkbox"/> Airbag (Stage 1)	Driver Side	001-1
<input checked="" type="checkbox"/> Airbag (Stage 1)	Passenger Side	001-2
<input checked="" type="checkbox"/> Belt Tensioner	Front Driver Side	001-3
<input checked="" type="checkbox"/> Belt Tensioner	Front Pass. Side	001-4
<input type="checkbox"/> Belt Tensioner	Rear Driver Side	002-1
<input type="checkbox"/> Belt Tensioner	Rear Pass. Side	002-2
<input type="checkbox"/>		002-3
<input type="checkbox"/>		002-4
<input type="checkbox"/> Voltage Supply		003-1
<input type="checkbox"/> Occupied Seat	Sensor Pass. S...	003-2
<input type="checkbox"/> Belt Inquiry	Front Driver Side	003-3
<input type="checkbox"/> Belt Inquiry	Front Pass. Side	003-4
<input type="checkbox"/> Belt Inquiry	Rear Driver Side	004-1
<input type="checkbox"/> Belt Inquiry	Rear Pass. Side	004-2
<input type="checkbox"/>		004-3
<input type="checkbox"/>		004-4
<input type="checkbox"/> Side Airbag	Front Driver Side	005-1
<input type="checkbox"/> Side Airbag	Front Pass. Side	005-2
<input type="checkbox"/> Side Airbag	Rear Driver Side	005-3
<input type="checkbox"/> Side Airbag	Rear Pass. Side	005-4
<input type="checkbox"/> Seat Occupation	Rear Driver Side	006-1
<input type="checkbox"/> Seat Occupation	Rear Pass. Side	006-2
<input type="checkbox"/>		006-3
<input type="checkbox"/>		006-4

**Hier kan een keuze worden gemaakt.**

**5.ab**

VCDS PRI 10.6.1: 15-Airbags, Uitgebreide Meetwaarden

Verv. ratio: 1.6

# VCDS

Uitgebreide Meetwaarden

Info1	Info2	Actueel	Gespecificeerd
Airbag (Stage 1)	Driver Side	goed	Specification: Correct...
Airbag (Stage 1)	Passenger Side	goed	Specification: Correct...
Belt Tensioner	Front Driver Side	goed	Specification: Correct...
Belt Tensioner	Front Pass. Side	goed	Specification: Correct...

Grafiek Log Bewaar Klaar, Ga terug

**Hier worden de uitgebreide meetwaarden die zijn aangevinkt, weergegeven.**



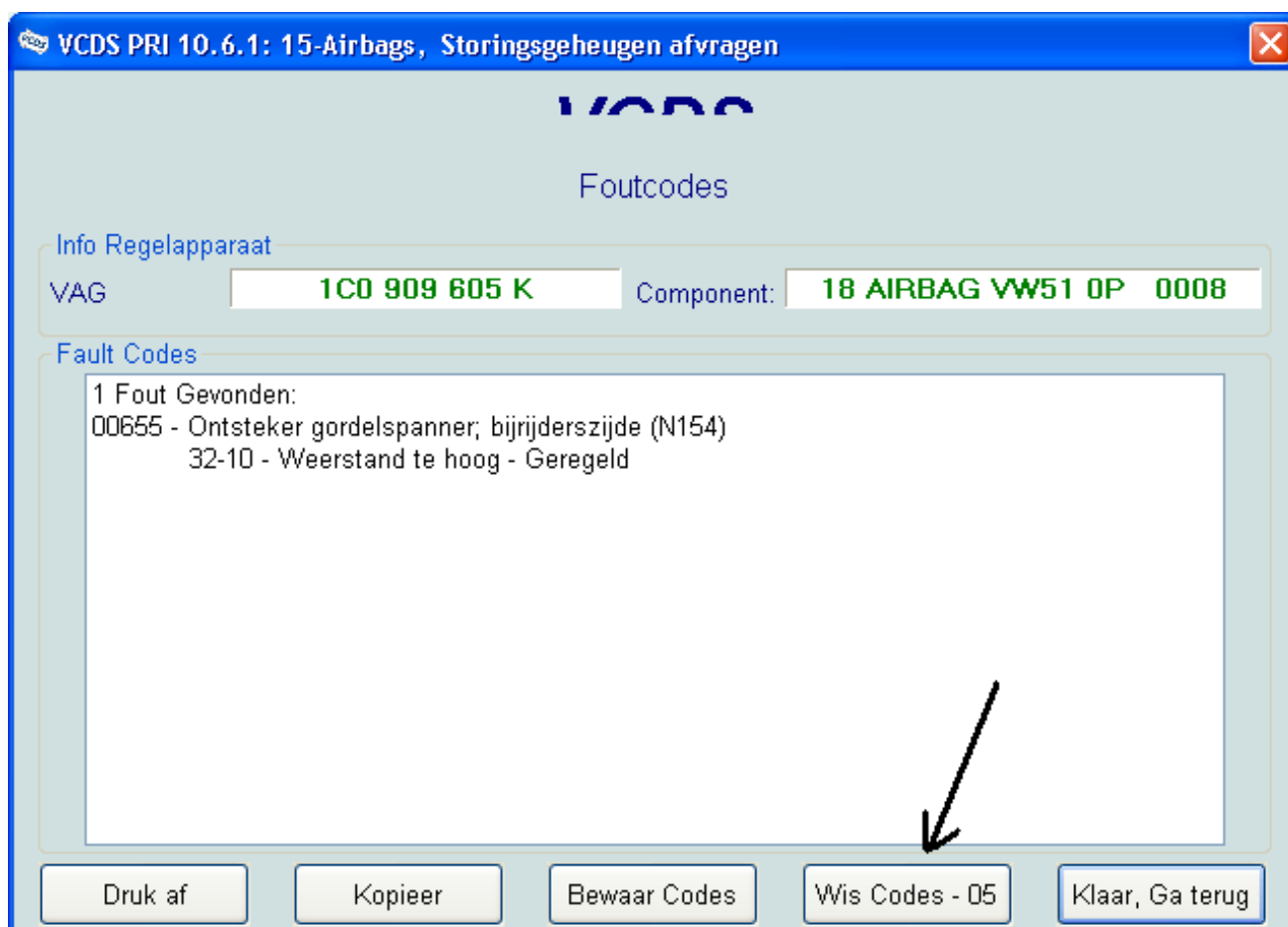

**Na op "storingsgeheugen te hebben geklikt verschijnt bovenstaande informatie. Het onderdeel en de (vermoedelijke) oorzaak worden weergegeven. De foutcode kan hier worden gewist. Druk op "klaar, ga terug" om terug in het programma te gaan.**

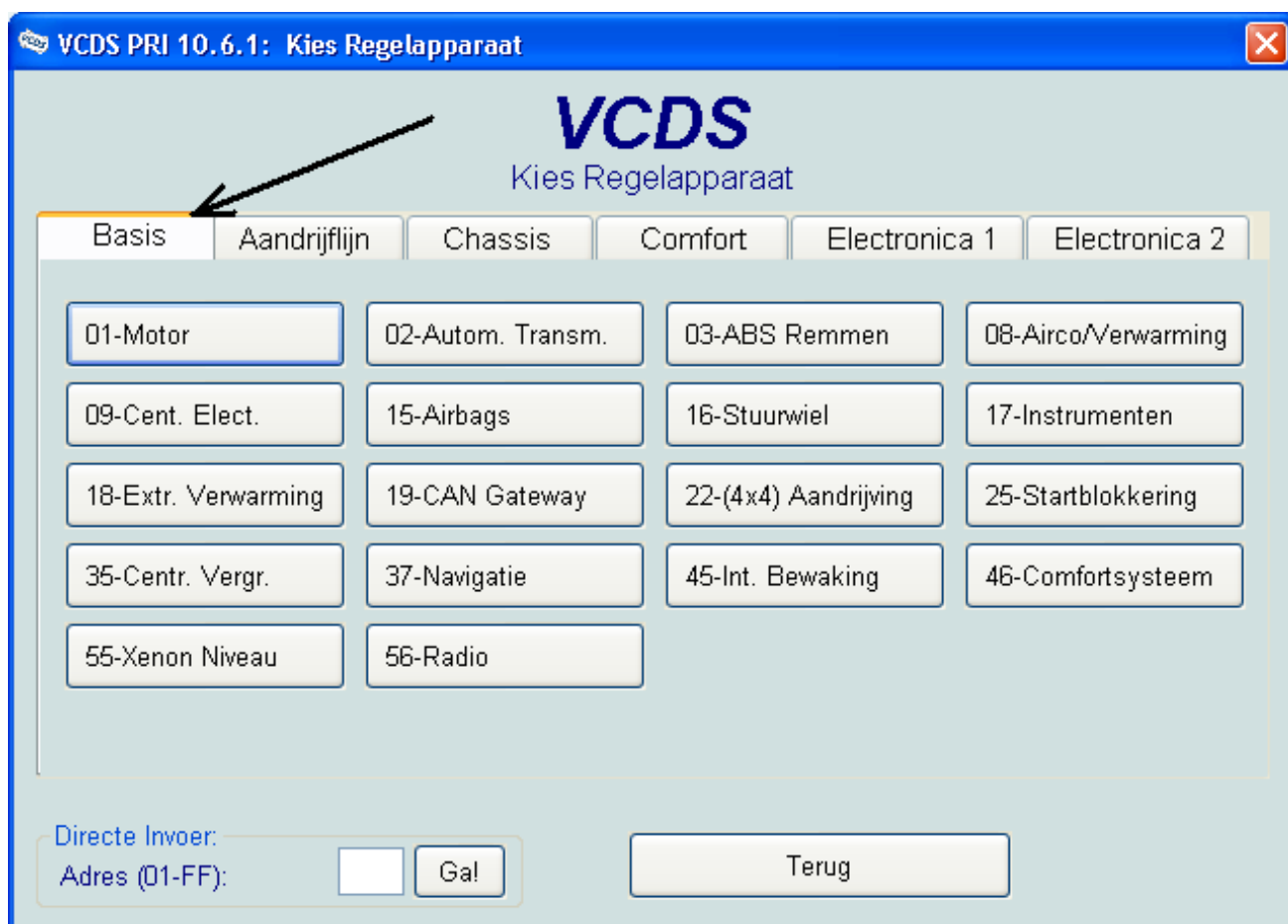

**Hier wordt een voorbeeld getoont - Basis motor-  
Klik op "motor"**

VCDS PRI 10.6.1: 01-Motor, Open Regelapparaat

Communicatie Status  
IC=1 TE=0 RE=0  
Protocol: KW1281

# VCDS

Open Regelapparaat

Info Regelapparaat

VAG Nr: **045 906 019 BP** Component: **1,4I R3 EDC 0000SG 7501**  
 Codering: **00002** Dealernr: **WSC 00788**  
 Extra: **VWZZZ9NZ6Y140427 VWZ7Z0E2863932**  
 Extra:

Basis Functies  
Deze zijn "Veilig"

Specialistische Functies  
Raadpleeg het Werkplaatshandboek!

Storingsgeheug. - 02    Gereedheid - 15  
 Meetwaardeblok - 08    Uitgebreide ID - 1A  
 Losse Waarde - 09    Uitgebr. Meetwrden.  
 Inlog Proc. - 11    Hercoderen - 07  
 Basisafstelling - 04    Aanpassen - 10  
 Actuator Diag. - 03    Security Toegang- 16  
 Regelapp. Sluiten, Ga Terug - 06

**Informatie over her regelapparaat wordt weergegeven.**

**Druk nu op "storingsgeheugen".**



**Hier zijn de foutcodes weergegeven. Er kan nu een keuze worden gemaakt voor "wis codes" of "klaar, ga terug."**

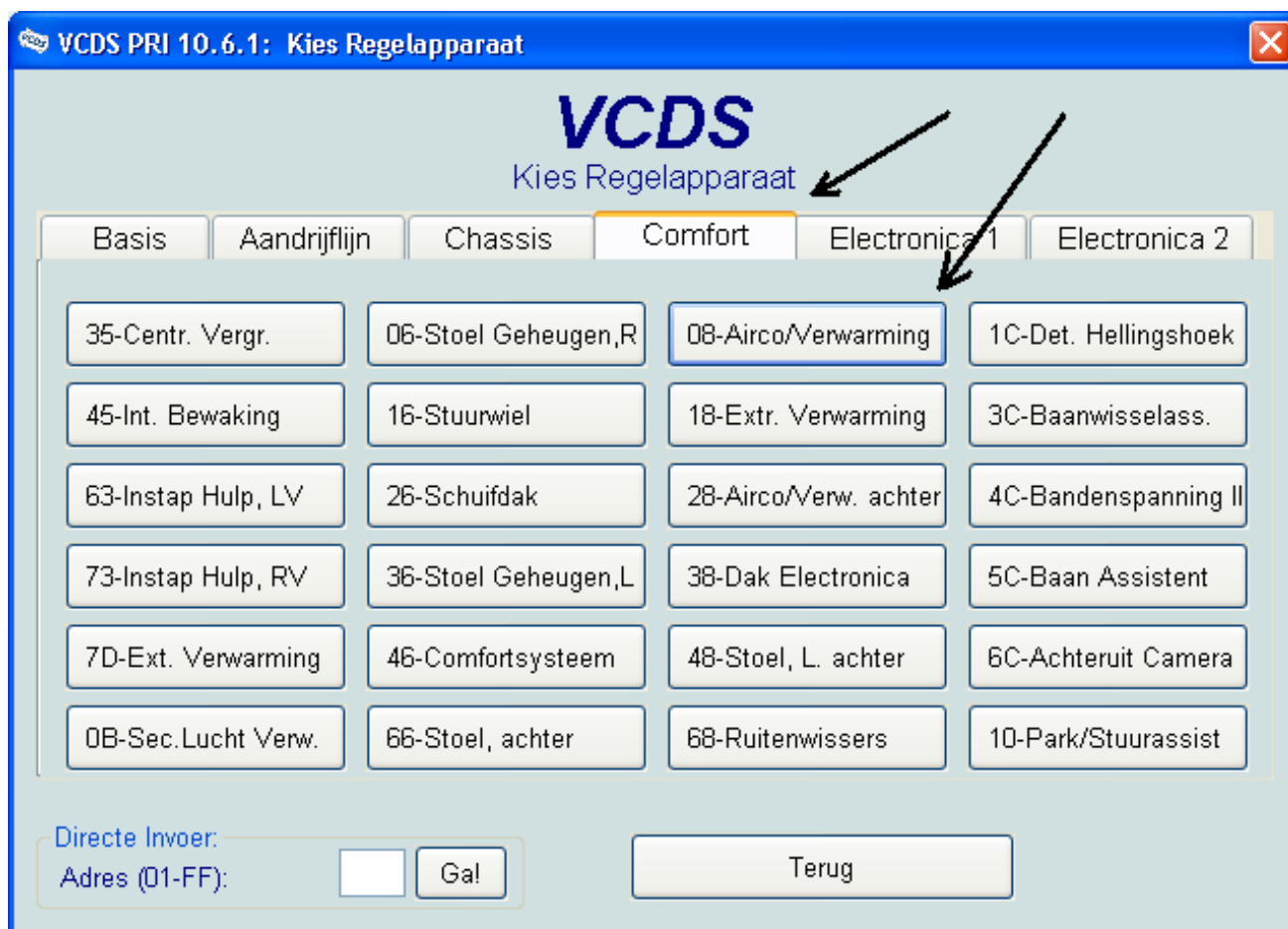

**In dit voorbeeld wordt een keuze gemaakt in het tabblad "comfort". voor het controleren van de airco/verwarming.**

**Klik op de knop Airco/verwarming en "storingsgeheugen en worden de eventuele fouten getoont.**